

檔 號：

保存年限：

國立高雄餐旅大學 函

機關地址：81271高雄市小港區松和路1號

傳 真：07-8038991

聯絡人：曾幸絹 07-8060505 #1107

電子郵件：maggie@mail.nkuht.edu.tw

受文者：國立臺灣科技大學

發文日期：中華民國107年10月16日

發文字號：高餐大秘字第1070400177號

速別：普通件

密等及解密條件或保密期限：

附件：國立高雄餐旅大學-統計教學實工作坊.pdf、校園平面圖.jpg(附件0 國立高雄餐旅大學-統計教學實工作坊.pdf、附件1 校園平面圖.jpg)

主旨：本校將於10月至11月辦理「統計教學實務工作坊」，敬邀貴校教職員生踴躍報名參加，並請惠予公告周知。

說明：

一、為增進校務研究分析議題知能，本校校務研究發展中心將辦理3場「SPSS和AMOS應用統計之校務知能工作坊」，藉以讓學校可洞悉未來之規劃，廣邀各大專校院之教職員生一同共襄盛舉。

二、活動講師：中國科技大學資訊管理系邱裕賓助理教授。

三、活動日期和時間：

(一)107年11月2日(週五)上午10時至下午5時30分。

(二)107年11月9日(週五)上午10時至下午5時30分。

(三)107年11月16日(週五)上午10時至下午5時30分。

四、活動報名網址：(採網路線上報名)

(一)<https://tinyurl.com/y94evqbs>(即日起至107年10月29日(週一)下午5時30分截止)。

(二)<https://tinyurl.com/y8d8wgex>(即日起至107年11月5日(週一)下午5時30分截止)。

(三)<https://tinyurl.com/yajgos3n>(即日起至107年11月12日(週一)下午5時30分截止)。

五、活動地點：本校H棟國際大樓四樓H403電腦教室。

六、交通資訊：<https://goo.gl/5eKVLH>。

七、聯絡人：本校校務研究發展中心 張華棠助理，(07)806-0505分機1107；Email：thomaschang@mail.nkuht.edu.tw。

八、主辦單位：本校校務研究發展中心。

九、檢送活動海報及校園平面圖各1份。

十、本工作坊當日備有午膳和餐盒，為響應環保政策，請自備環保杯筷。

正本：公私立大專校院

副本：本校秘書室校務研究發展中心

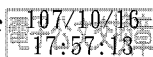

裝

訂

線

統計教學實務工作坊

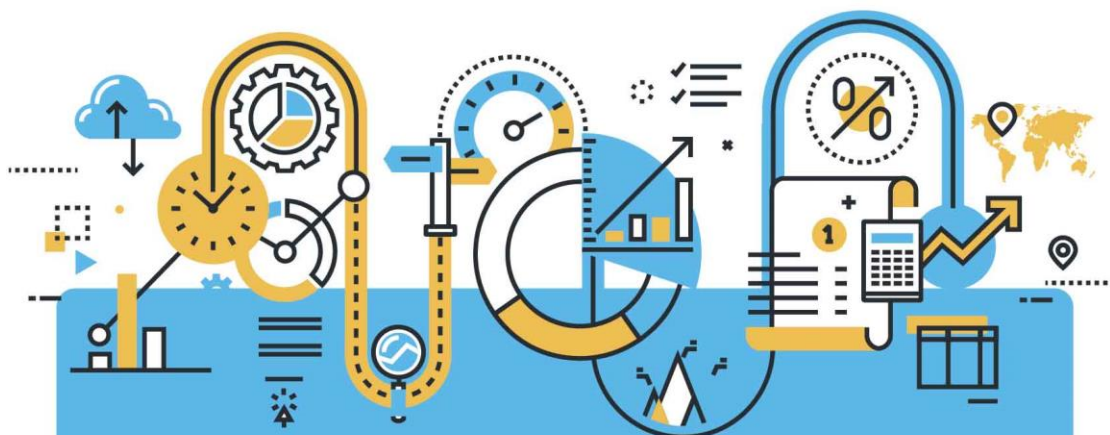

為增進校務研究分析議題知能，本中心將辦理三場校務研究知能工作坊：
SPSS 和 AMOS 應用統計工作坊，歡迎校內外教職員生報名參加

活動講者

邱裕賓 老師

中國科技大學資訊管理系專任助理教授
中國科技大學Big Data研究中心執行長
中國科技大學校務研究辦公室分析研究員
臺北大眾捷運股份有限公司電子商及大數據技術應用教師

國立高雄餐旅大學 H 棟
國際大樓三樓 H309 電腦教室

107. **11 / 02** FRI.
上午 10:00 ~ 下午 17:30



107. **11 / 09** FRI.
上午 10:00 ~ 下午 17:30



107. **11 / 16** FRI.
上午 10:00 ~ 下午 17:30



活動時間	活動議程
09:50~10:00	報到
10:00~10:10	主席致詞
10:10~12:10	統計教學實務課程(一)
12:10~13:00	午餐
13:00~14:20	統計教學實務課程(二)
14:20~14:40	茶敘時間
14:40~17:30	統計教學實務課程(三)
17:30~17:45	Q & A時間
17:45	賦歸

主辦單位：校務研究發展中心

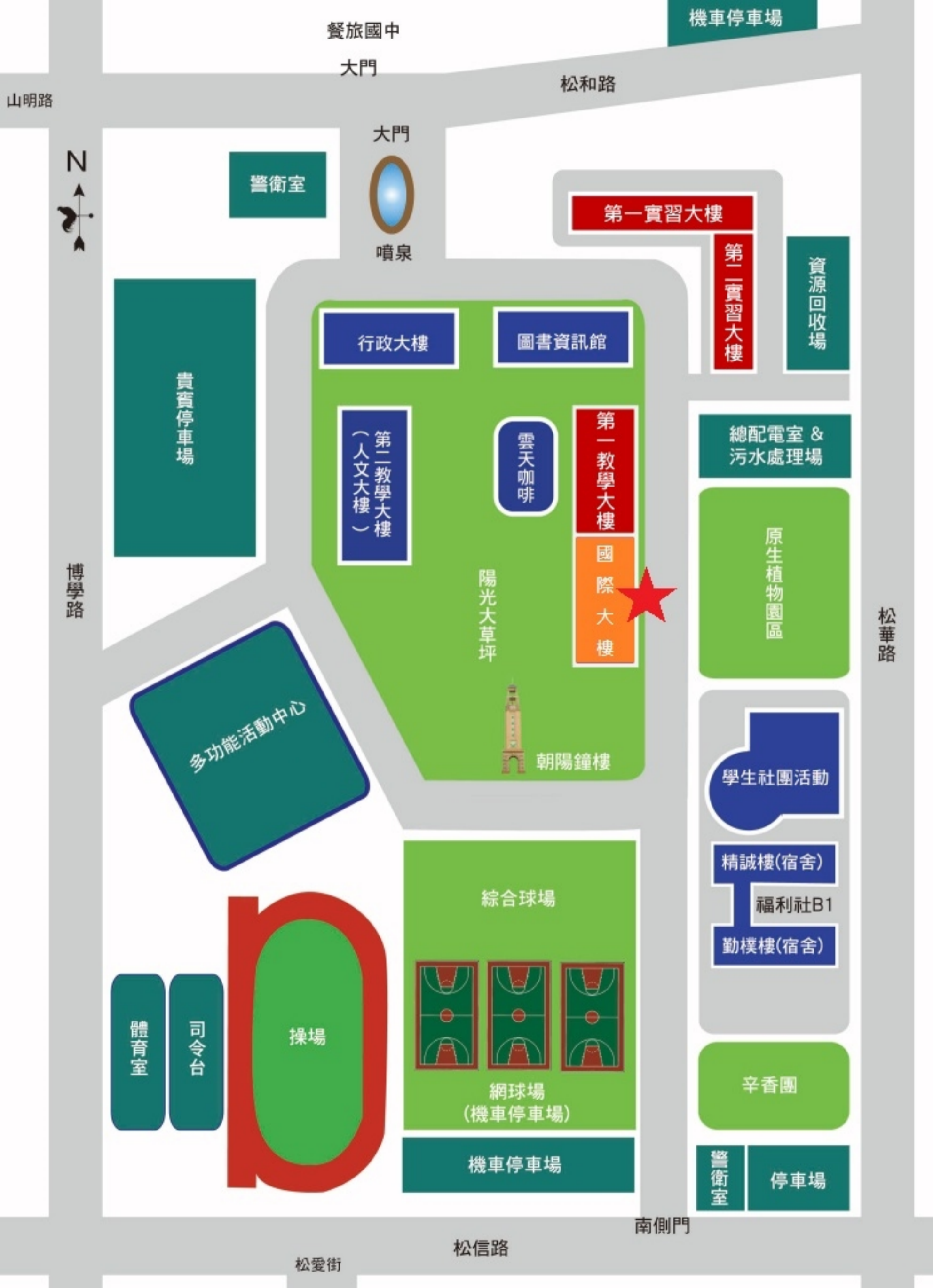

餐旅國中

機車停車場

大門

松和路

山明路



大門

警衛室



噴泉

第一實習大樓

第二實習大樓

資源回收場

貴賓停車場

行政大樓

圖書資訊館

第二教學大樓
(人文大樓)

雲天咖啡

第一教學大樓

總配電室 &
污水處理場

原生植物園區

國際大樓

陽光大草坪

博學路

多功能活動中心



朝陽鐘樓

松華路

學生社團活動

精誠樓(宿舍)

福利社B1

勤樸樓(宿舍)

體育室

司令台

操場

綜合球場



網球場
(機車停車場)

機車停車場

辛香園

警衛室

停車場

南側門

松信路

松愛街